

記入年月日 西暦 2015 年 x 月 y 日

2015 年度 提出期限: 2015 年 5 月 31 日 19:30  
**締切は必ず守ってください!**

# 記入例

## 学友会加盟更新申請書

### 1. 基本データ

ID・所属等	サークル ID: 10000 <input checked="" type="checkbox"/> 運動部総会 <input type="checkbox"/> 文化部総会 <input type="checkbox"/> 加盟申請中 <small>加盟申請中ならここにもチェック</small>
フリガナ	ユキガッセンレンゴウ トウダイ スノウ ファイターズ
正式団体名	雪合戦連合東大 Snow Fighters
略称	TSF
結成年月日	西暦 1990 年 1 月 11 日 ※分かるところまで記入
学内連絡場所	キャンパスプラザ B 401 ※部室など大学内で連絡のとれる場所を記入
顧問教員 *1	東大 太郎 准教授
URL *1	http://*****.#####.org

### 2. 団体の構成

総部員数	38 人				
主要構成大学	東京大学				
部員の内訳	学内生	駒場生	1 年生 12 人	2 年生 14 人	3 年生以上 3 人
		本郷生	9 人	その他の学生 <small>院生など</small> 0 人	
	学外生	0 人			

### 3. 情報公開について

この申請書に記載されている個人情報のうち、公開してよいものを記入してください。入会を希望する学生や問い合わせのあった外部・マスコミ等に対して情報を公開する場合は、ここに記入されたもののみを公開いたします。但しサークルに関連する大きなトラブル等が発生した場合には、対処のため学生支援課に情報を提供することがございますが、ご了承ください。

対象	公開してもよい情報
学生	Email のみ公開
学外一般	すべて非公開
マスコミ	すべて非公開

受付年月日 西暦 年 月 日 受付担当者

### 4. 各責任者等

駒場代表	フリガナ	ガクユウ タロウ	クラス *2	文科3類9組
	氏名	学友 太郎	学生証番号	*****
	住所	〒*** - **** 東京都八王子市 ▼▼ x-x-x 今井ハイツ 102 号室		
	電話番号	固定 (自・直・呼) : *** - *** - ****	携帯: *** - **** - ****	
	e-mail	*****@ezweb.ne.jp		
駒場副代表	フリガナ	コマバ ハナコ	クラス *2	理科2類11組
	氏名	駒場 花子	学生証番号	*****
	住所	〒*** - **** 神奈川県藤沢市 △△ y-y		
	電話番号	固定 (自・直・呼) : *** - *** - ****	携帯: *** - **** - ****	
	e-mail	*****@live.jp		

※駒場代表と駒場副代表は教養学部生を書いてください。またこの2つを兼任することはできません。

代表責任者	フリガナ	ホンゴウ イチロウ	クラス *2	三年生以上は学部 他大生は大学を書く
	氏名	本郷 一郎	学生証番号	*****
	住所	〒*** - **** 埼玉県さいたま市 ○○ z-z-z		
	電話番号	固定 (自・直・呼) : *** - *** - ****	携帯: *** - **** - ****	
会計責任者	フリガナ	トウダイ ヒロシ	クラス *2	工学部計数工学科
	氏名	東大 洋	学生証番号	*****
	住所	〒*** - **** 東京都板橋区 ◎◎ w-w-w ×× 荘 202 号室		
	電話番号	固定 (自・直・呼) : - - -	携帯: *** - **** - ****	
学友会担当	フリガナ		クラス *2	
	氏名	駒場代表に同じ	学生証番号	
	住所	〒 -		
	電話番号	固定 (自・直・呼) : - - -	携帯: - - -	
e-mail				

※代表責任者と会計責任者を兼任することはできません。

※会計責任者の印鑑は必ず捺してください。拇印やサインは不可です。

※訂正箇所がある場合は二重線で訂正し、その箇所に印鑑を捺してください。修正液や修正テープでは訂正しないでください。

**修正の仕方**に注意!

※新年度のデータを書いてください。  
 ※太枠の中のみを記入してください。  
 締切期限: 2015 年 5 月 31 日 19:30

\*1 存在する場合のみ記入してください。  
 \*2 東京大学教養学部前期課程以外の方は、所属(大学・学部等)を書いてください。

# 活動報告書

## 1. サークルデータ

フリガナ	ユキガッセンレンゴウ トウダイ スノウ ファイターズ
正式団体名	雪合戦連合東大 Snow Fighters
略称	TSF
活動目的・理念	雪合戦を通じて心身を鍛えるとともに、メンバーの交流を深め、豊かな大学生活を送ることを目的とする。
活動実績	20XX 年 □□ 雪合戦選手権 4位入賞
会費	3000円 / 月 その他 遠征費、合宿費など

### 運営組織図

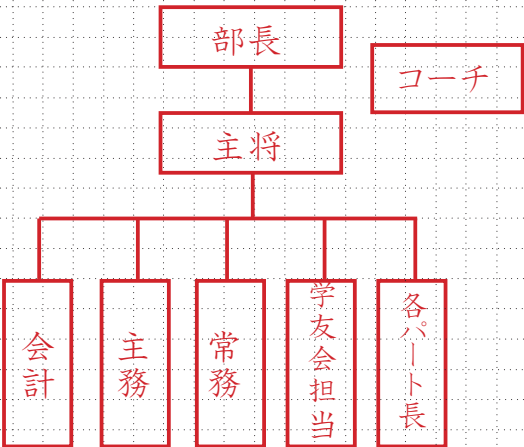

### サークルの歴史

1990年創立  
 2000年△△リーグ初出場  
 2002年学友会に加盟  
 2008年△△リーグ2部昇格  
 2013年□□選手権初出場

## 2. 活動内容

週間活動内容	曜日	場所	時間	内容
	月	〇〇公園	17:00-19:00	トレーニング、筋トレ
	火			
	水	××体育館	17:00-20:00	パート別練習
	木			
	金			
	土	〇〇公園	13:00-18:00	トレーニング、実戦練習
	日			

年間活動報告・予定	2014 年度		2015 年度	
	4月			新歓合宿
	5月	新歓合宿		
	6月			
	7月	OB 総会		OB 総会
	8月	夏合宿		夏合宿
	9月	秋合宿		秋合宿
	10月			
	11月	シーズンイン		シーズンイン
	12月	□□選手権		□□
	1月	△△リーグ戦		△△リーグ戦
	2月	強化合宿		みちのく遠征
	3月			

ここから左には何も書かないでください。